

# 주 임재 안에 Here I am

최미나

롬 12:1

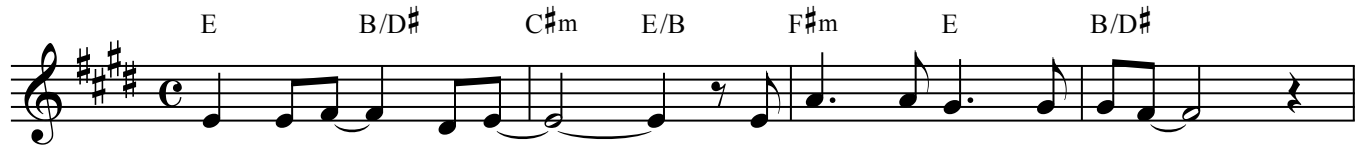

E B/D# C#m E/B F#m E B/D#

주 임 재\_ 안 에\_ \_ \_ \_ \_ 예 배 드 립 니 다\_ \_  
 주 임 재\_ 안 에\_ \_ \_ \_ \_ 예 배 드 립 니 다\_ \_  
 Here\_ I\_ \_ \_ \_ am\_ \_ \_ \_ \_ Here\_ I\_ \_ \_ \_ am\_ \_ \_  
 Here\_ I\_ \_ \_ \_ am\_ \_ \_ \_ \_ Here\_ I\_ \_ \_ \_ am\_ \_ \_

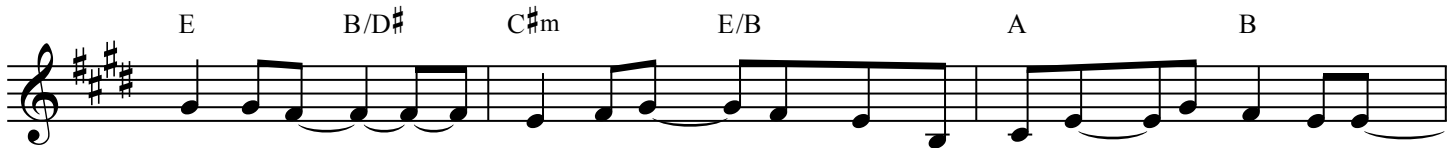

E B/D# C#m E/B A B

겸 손 히\_ \_ \_ \_ \_ 주 보 좌\_ \_ \_ \_ \_ 앞 에 엮 드 러\_ \_ \_ 주 경 배 해\_ \_  
 산 제 물 - 로 몸 을 드 - 리 니 주 의 뜻\_ \_ \_ 이 루 소 서\_ \_  
 Humb-ly I\_ \_ \_ \_ \_ come be-fore\_ \_ \_ Your throne and gla - dly bow my knee\_ \_  
 Let me be\_ \_ \_ \_ \_ a liv - ing sa - cri - fice, Let Your will\_ \_ \_ be done in me\_ \_



E B7 B/D# D A/C#

*Fine*  
 주 여 날 받 으 소 서\_ \_ \_ \_ \_ 나 의 삶 - 을 드 리 오 - 니  
 (주 여 날 씨)\_ \_ \_ 주 소 서\_ \_ \_ \_ \_ 나 는 주 - 의 것 이 오 - 니  
 Lord I give You all I am\_ \_ \_ \_ \_ All I have\_ \_ \_ and all I've been\_ \_ \_ through



A A7 F#m7 1. B7 F#m7 2. B7

나 의 모\_ \_ \_ 든 소 유 와\_ \_ \_ 내 눈 물 - 까 지 도\_ \_ \_ 주 여 날 씨  
 주 의 도\_ \_ \_ 구 삼 으 사\_ \_ \_ 날\_ \_ \_ \_ \_ 사 용 하 - 소 서\_ \_  
 Lord, I give my life to You I give You full cont - rol Lord, I give You give You full - cont - rol

*D.C. Al Fine*